

# ILLUSTRASJONSPLAN MAKRO 1:2000

-  Nye boliger
-  Næring
-  Offentlig bygg
-  Bebyggelse
-  Jernbanen
-  Vann
-  Parkering
-  Vei

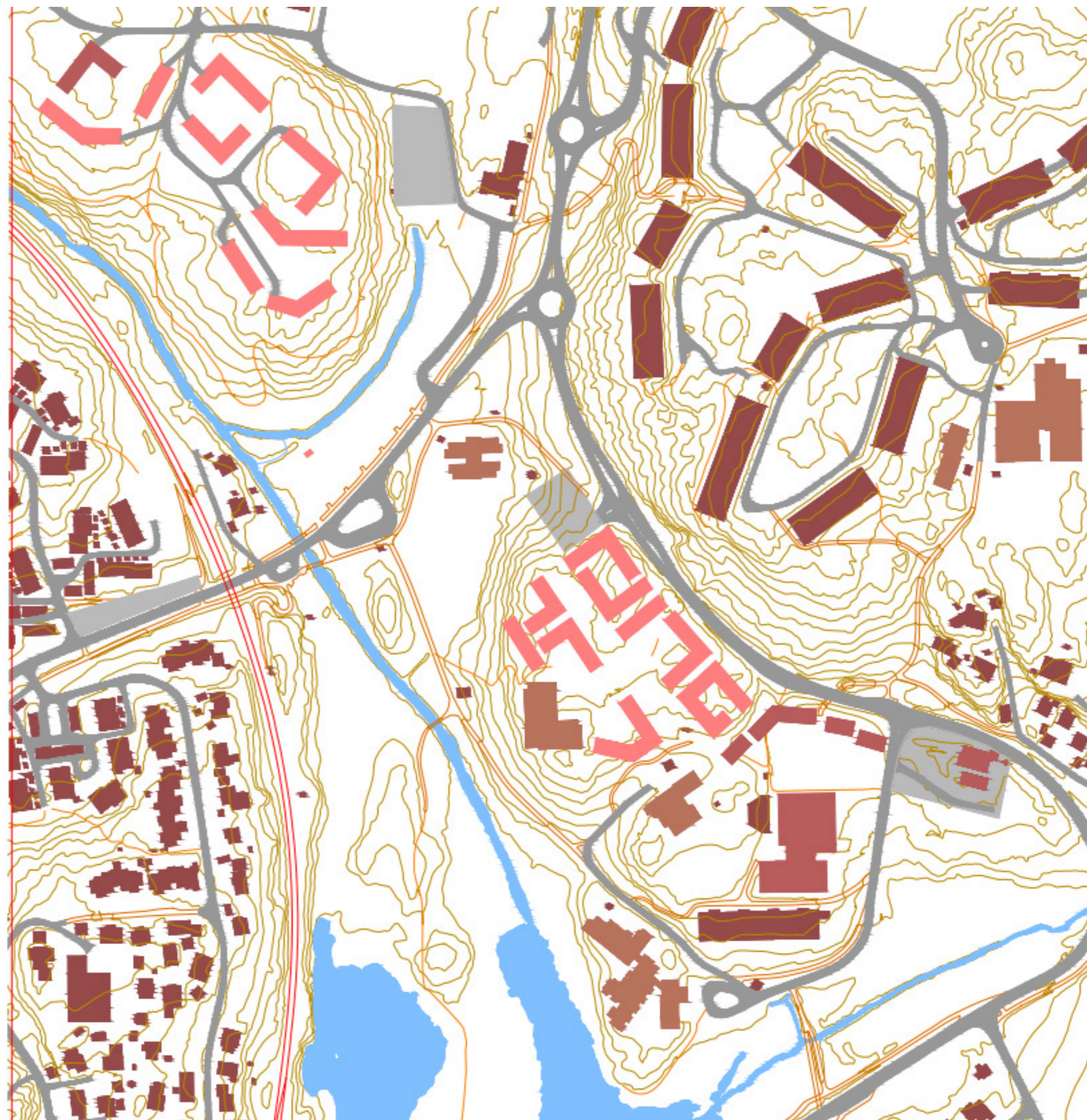

BILDE AV MODELL MAKRO  
1:2000



ILLUSTRASJONSPLAN MESO  
1:500



**Tegnforklaring**

■	Offentlige bygg
□	Nye boliger samt næring
■	Grønt parkdrag
—	Gang- og sykkelsti
■	Offentlige møteplasser
■	Halvprivate møterom
■	Miljøgate
●	Trær

BILDE AV MODELL MESO  
1:500



# SKOGHEIA, VEVELSTAD

LAA 214 - Mikro  
Kaja Brendeland

Skogheia boligområde ligger vest for gamle vevelstad sentrum. Her er ønsket å legge til rette for et attraktivt og sentralt boligstrøk med fokus på myke trafikkanter. Med en fem minutters gange til togstasjonen og buss-sentralen, vil det være enkelt å komme seg til og fra Oslo og omegn.

Navnet kommer av en beliggenhet, tett på naturen. Fra området vil man lett kunne komme seg ut i skogen, eller nyte en god utsikt fra flotte utkikkspunkter og terrasser. Et grønt parkdrag gir skogheia et særegent karaktertrekk. Her kan man vandre gjennom grønne omgivelser med vannelement, planter og trær. Park-draget har kapasitet til å føre og trekke til seg overvann fra veier og tak. Det er også muligheter for å ta seg en kopp kaffe langs veien.



Håndtering av overvann

Tegnforklaring			
	Takhager		Nytt terreng
	Dam		Trapp
	"slangesti", grusvei		Innganger
	Terrasser		Punkthøyder
	Miljøgate		
	gammelt terreng		



# Skogheia, Vevelstad

LAA214, Mikro

Kaja Brendeland



# Plan 1:200

Et grønt nabolag. Vest for gamle  
Vevelstad sentrum.

Tegnforklaring	
Takhager	Nytt terreng
Dam	Trapp
"slangesti", grusvei	Innganger
Terrasser	Punkthøyder
Miljøgate, skifer	
gammelt terreng	

Landskapsplan  
Vevelstad  
Målestokk 1:200 (A2)  
Dato: 03.02.2021

N



# Snitt

Viser café, parkdrag, og halvprivat rom mellom boligbebyggelse.

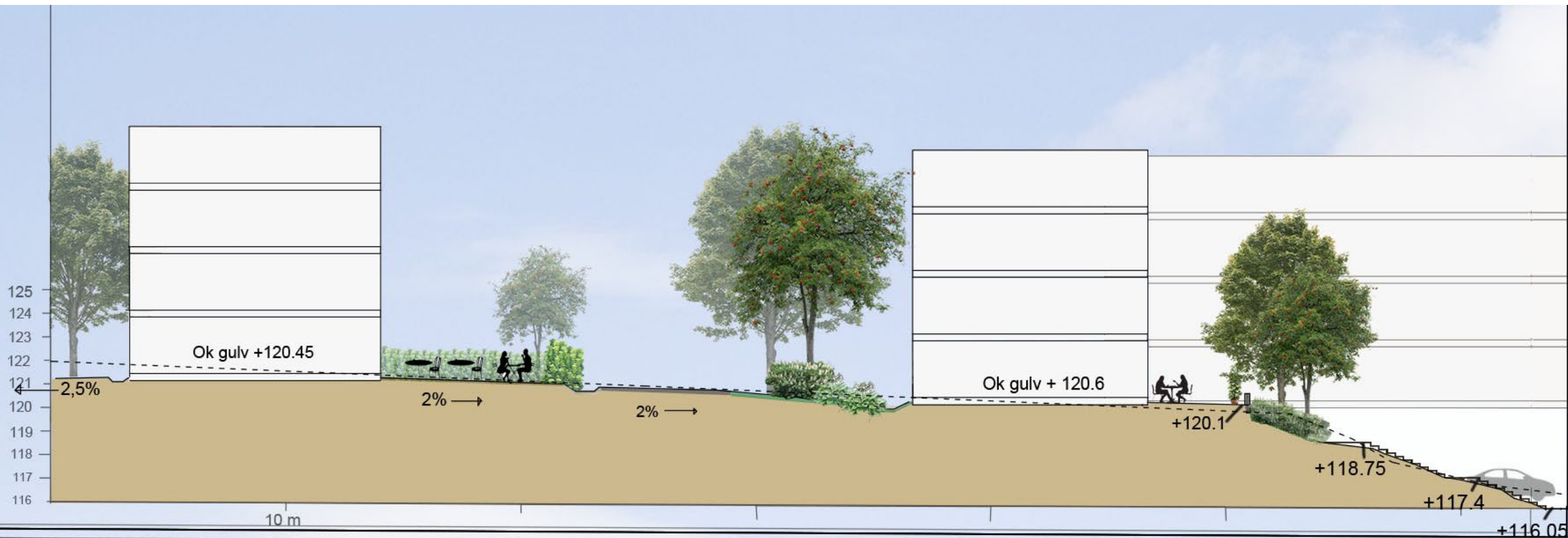





# Rettelse

Hva jeg skulle gjort annerledes for å ikke få for stor høydeforskjell ved miljøgate og kjellergarasje.







# Vevelstadplassen

Selma Brubak Eikerol  
LAA214  
03.12.2021

Området jeg har valgt å fortette ligger vest for dagens Vevelstad sentrum. Målet mitt har vært å skape et attraktivt område med kombinert næring og bolig, som skal styrke både økologisk- og sosial bærekraft. Jeg har valgt å lage en bred miljøgate som er forbeholdt fotgjengere og syklistene, men som tillater bruk av kjøretøy dersom det er nødvendig. Første etasje i miljøgaten er næringslokaler som skal dekke de viktigste behovene for handel og tjenester. Langs miljøgaten er det en grøft som skal fylles med gatetrær og stauder. Grøften har både en estetisk funksjon og skal transportere vann bort fra byggene og veien. I tillegg til miljøgaten er det etablert en gangsti som slynger seg gjennom et frodig grøntområde. Langs gangstien er det sittemuligheter og et langt staudebed. Staudebedet er vakkert å se på og skal tiltrekke sommerfugler og andre insekter. Der veiene krysser kommer man til en stor og åpen plass. Her skal det være mulighet for ulike aktiviteter som marked eller større samlinger. Man kan også sette seg ned på hjørne- caféen og nyte en kopp kaffe og gode solforhold. I de andre etasjene i byggene er det boliger. Området mellom boliginngangene er bilfritt, og har fine grøntarealer som skal oppmuntre til opphold og lek.

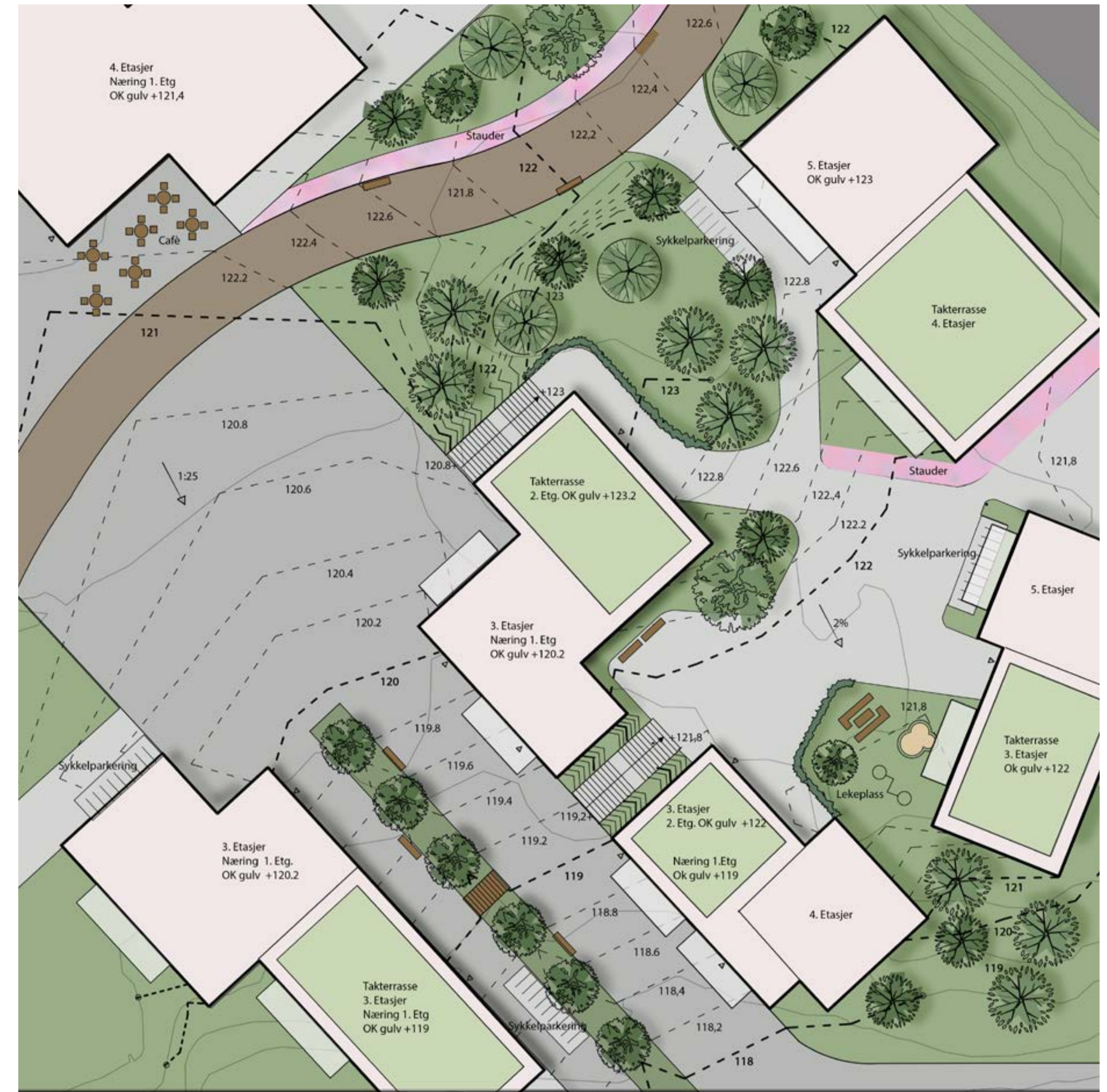
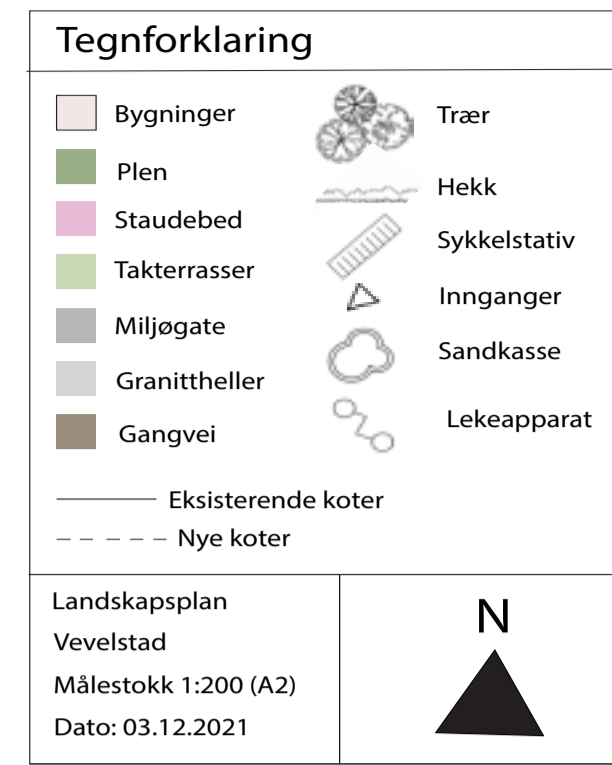















# Vevelstadplassen

Selma Brubak Eikerol

LAA214

# Plan 1:200

Tegnforklaring	
 Bygninger	 Trær
 Plen	 Hekk
 Staudebed	 Sykkelstativ
 Takterrasser	 Innganger
 Miljøgate	 Sandkasse
 Granittheller	 Lekeapparat
 Gangvei	
 Eksisterende koter	
 Nye koter	

Landskapsplan Vevelstad Målestokk 1:200 (A2) Dato: 03.12.2021	
--	---

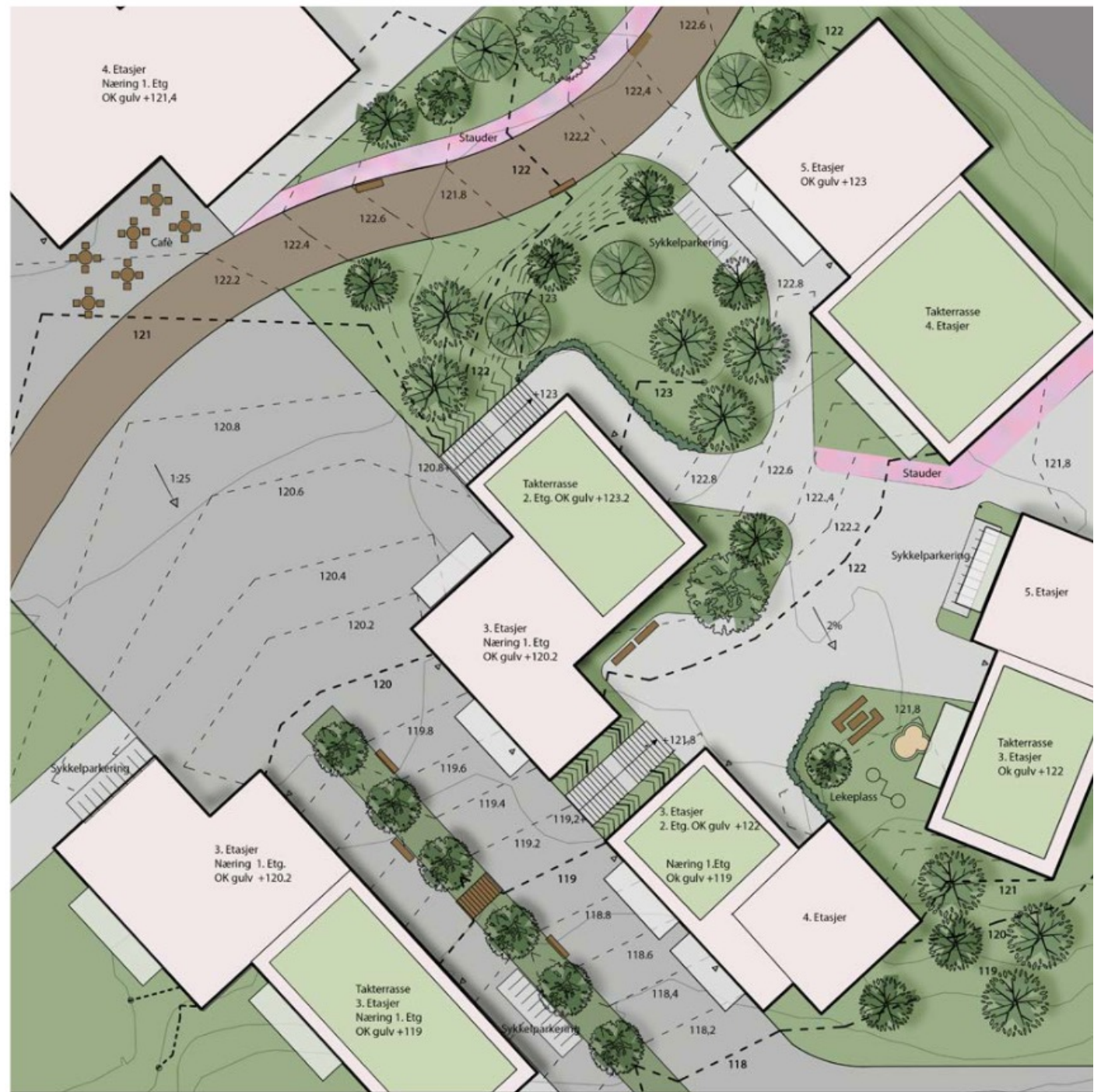

# Snitt 1:200

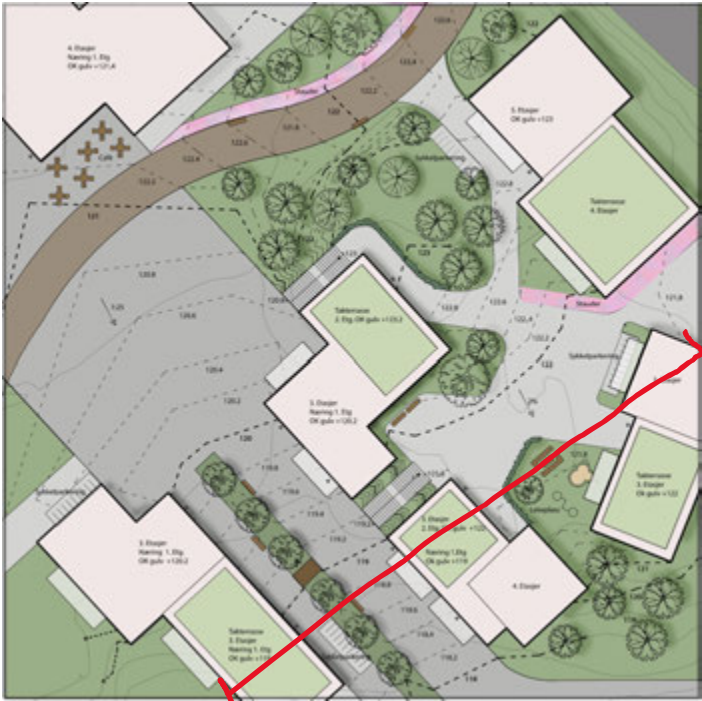

A

A'

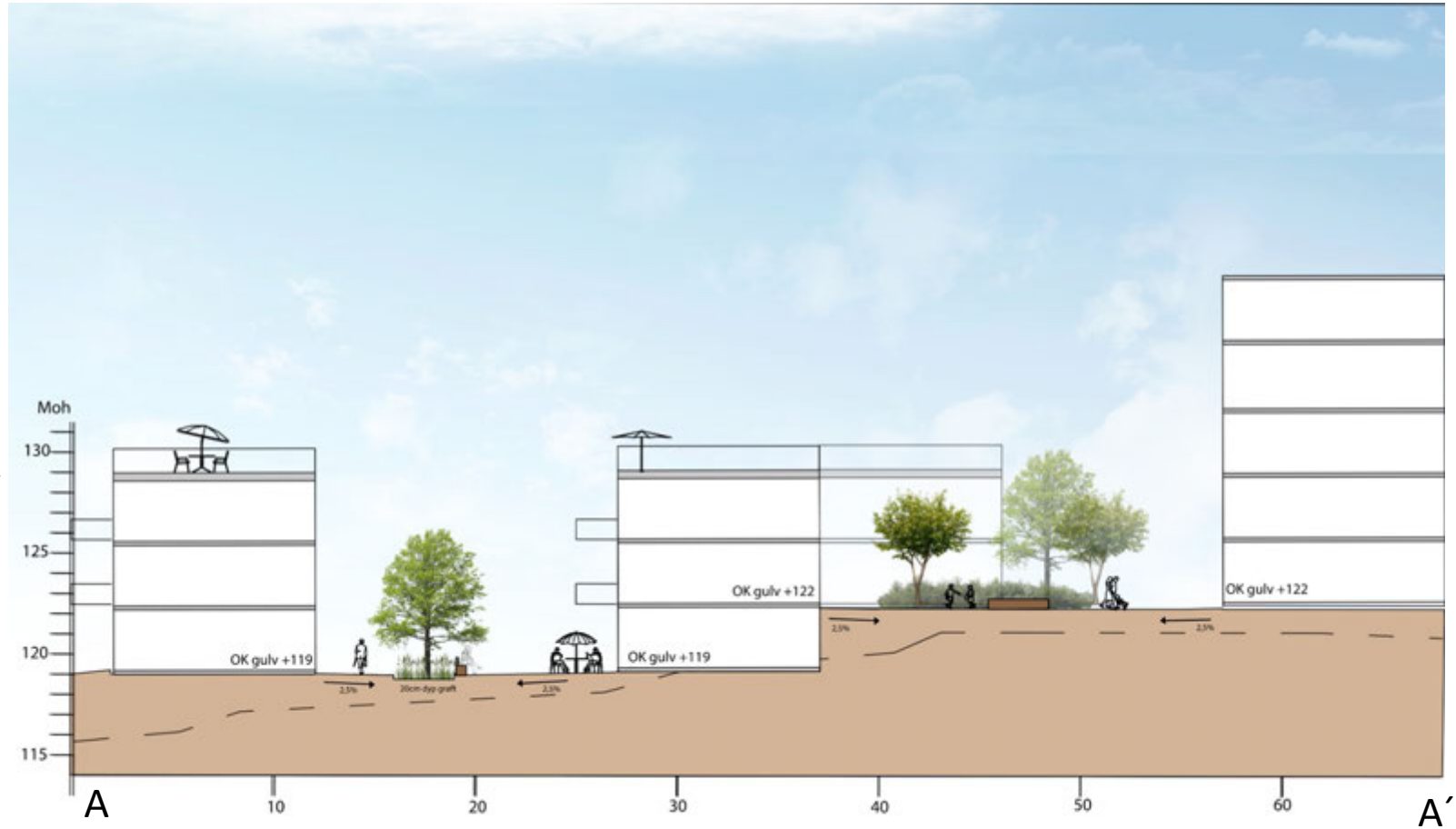

A

10

20

30

40

50

60

A'

Snitt M: 1:200



# Perspektiv



# Modell



# VEVELSTAD

et grønt boligområde

I dette prosjektet vektlegges fortetting og utformingen av uterom med kvalitet som imøtekommer denne etterspørselen. Boligområdet har forbindelser til Vevelstads togstasjon, som vil bli et viktig kollektivt knutepunkt i fremtiden ettersom boligpresset i Oslo-regionen fortsetter å øke. Gående og syklende prioriteres, og området er bilfritt slik at store og små kan ferdes trygt. Det er imidlertid tilrettelagt for utrykningskjøretøy og varelevering.

Bebyggelsen kombinerer næring og bolig, og er plassert slik at det dannes et mer privat boligområde for beboerne. Her finner man to granittlagte plasser med sirkulære benker omringet av trær og frodig vegetasjon. Videre finnes det en lekeplass på bakkeplan og en bål plass et nivå ned. Terrenget er universelt utformet mellom inngangsområdene og det er kort gangavstand mellom de ulike fasilitetene som man finner i første etasje langs miljøgaten. Skogen på nedsiden av boligene er bevart, og skaper en fin sammenheng mellom boligområdet og omkringliggende vegetasjon. Grønne tak og helning mot grøntområder er med på å håndtere overvann.

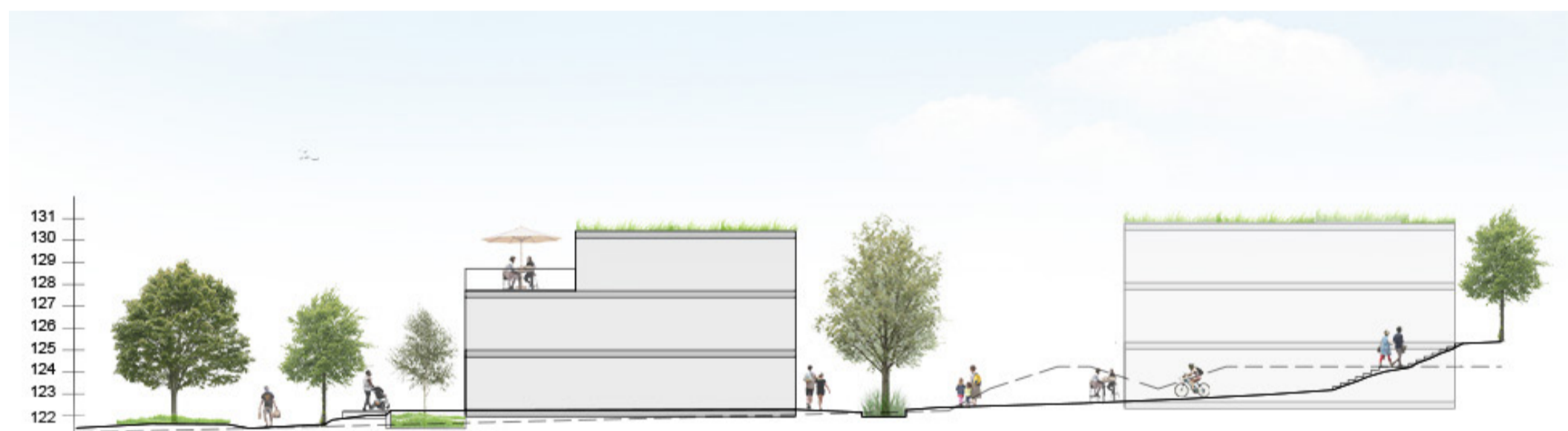
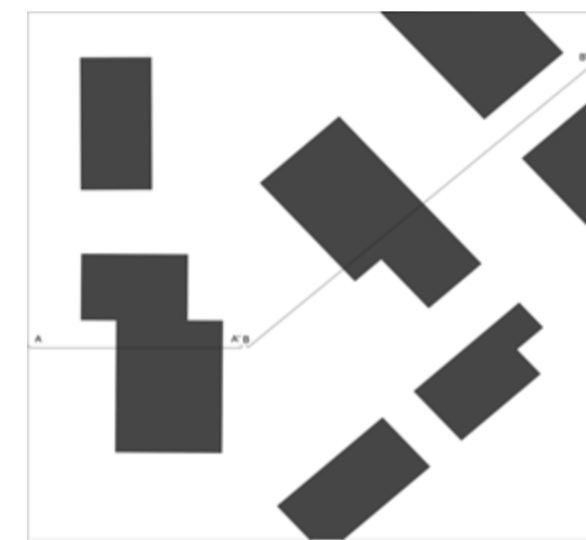
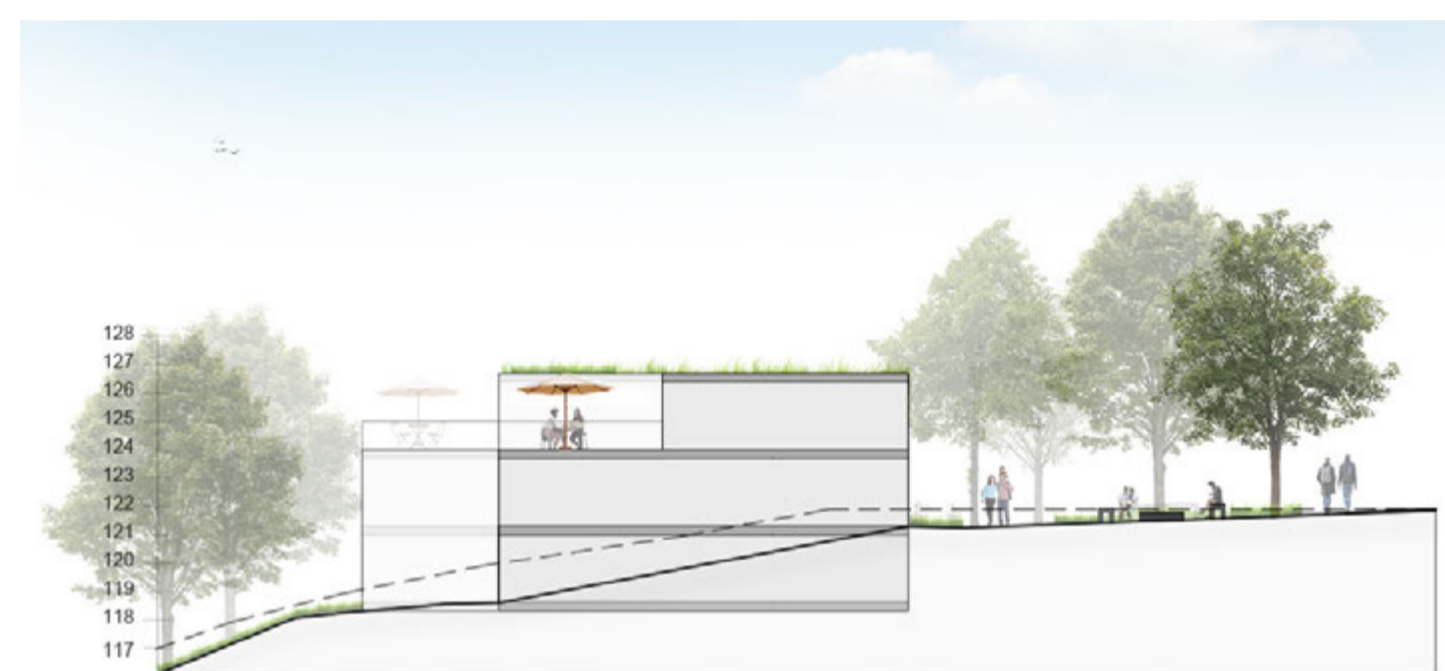

Vevelstad	Landskapsplan	A1	M= 1:200	
LAA214	Mikro	Gruppe 6	Rebecca Engh	

Målestokk 1:200

	Helkoter		Lekeplass
	20 cm koter		Bål plass
	Eksisterende koter		Sykkelparkering
	Rampe		Benker
	Innganger		Benker
	Fallpil		Vannelement
	Trær		Sittegrupper

# Plan



	Helkoter		Lekeplass
	20 cm koter		Bål plass
	Eksisterende koter		Sykkelparkering
	Rampe		Benker
	Innganger		Benker
	Faltpil		Vannelement
	Trær		Sittegrupper

Vevelstad	Landskapsplan	A1	M= 1:200	
LAA214	Mikro	Gruppe 6	Rebecca Engh	

# Snitt M= 1:200

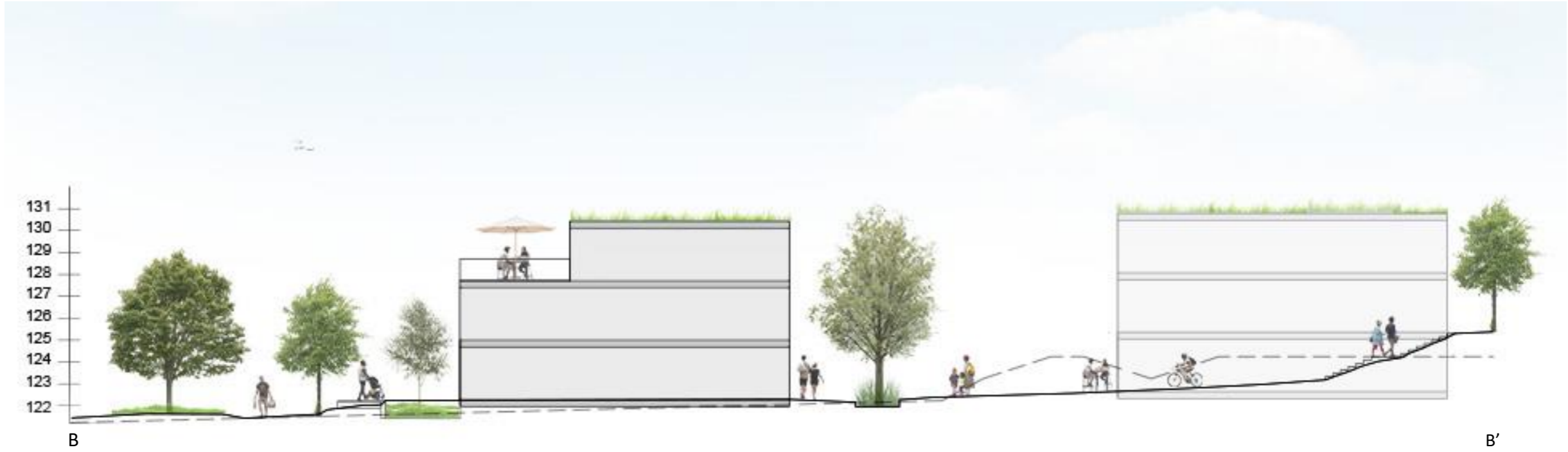
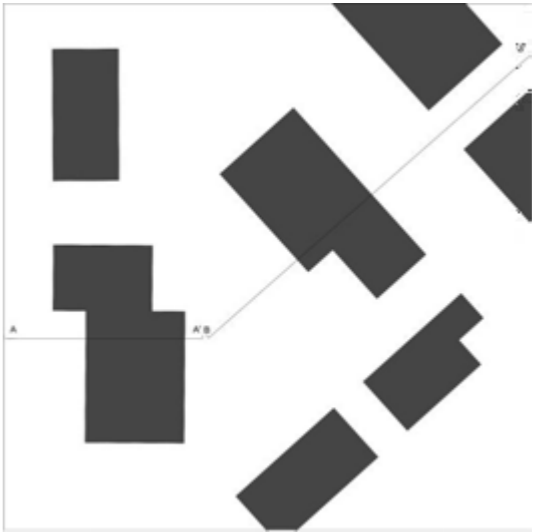
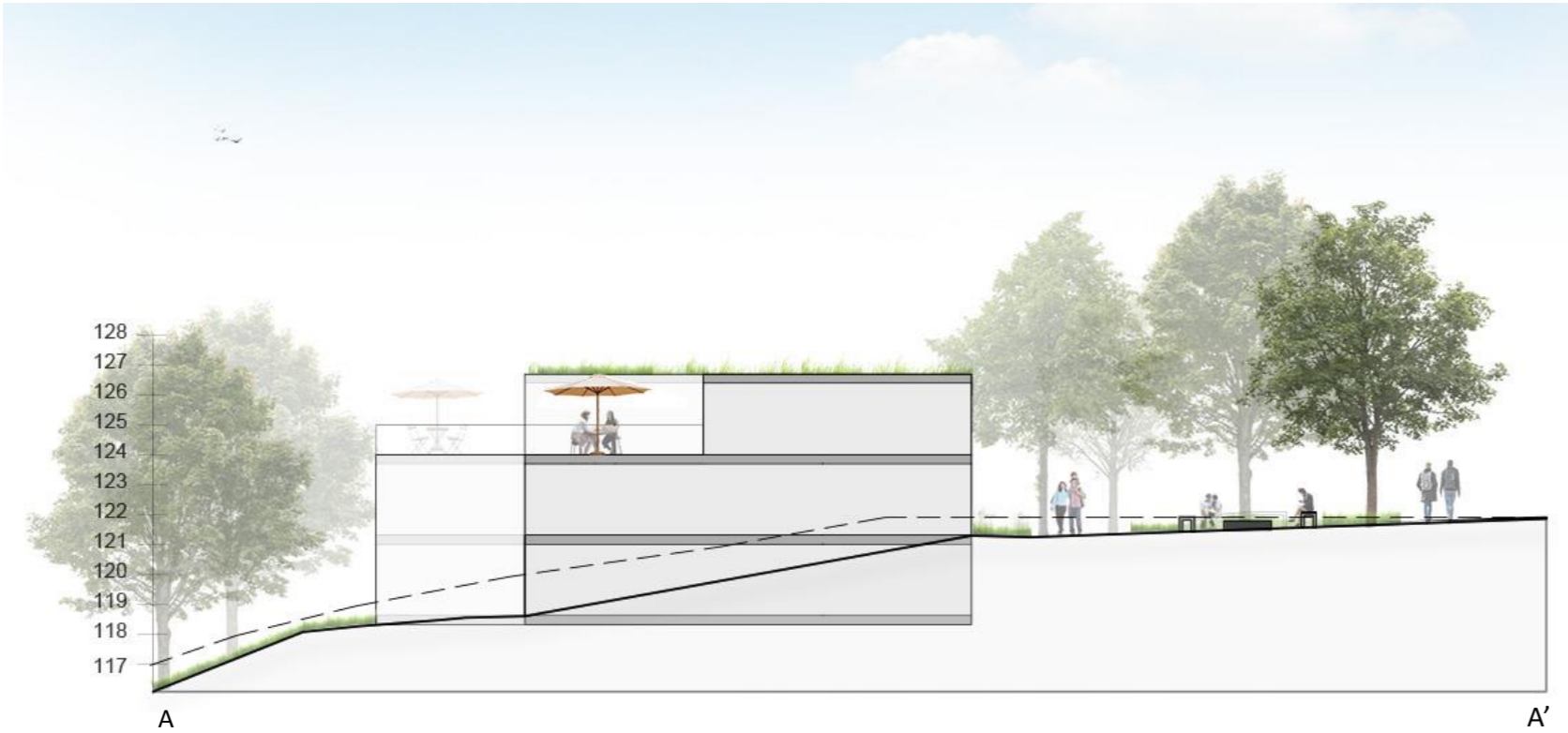

# Perspektiv



# Modell

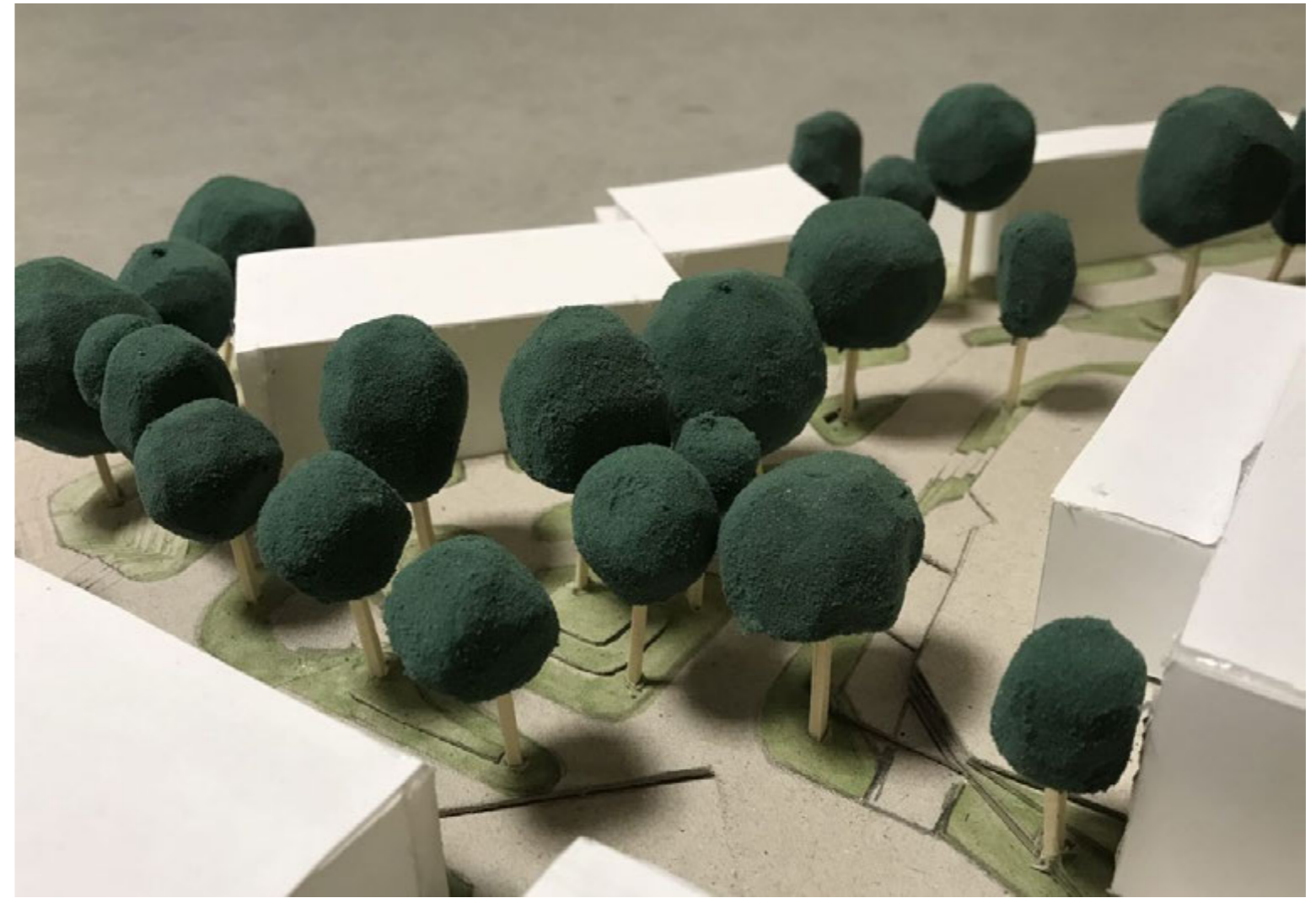

# BLOMSTERSKILLET - VEVELSTAD

LAA214 - MIKRO  
TUVA JURGENSEN PRESTERUD

Blomsterskillet boligområde ligger vest for gamle sentrum i Vevelstad. Målet med prosjektet er å skape et hyggelig og attraktivt boligområde. Navnet kommer av det lange staudebedet som skiller de fire blokkene i to områder. I tillegg til å være estetisk pent, er staudebedets funksjon å føre vannet nedover og vekk fra bygningene. Det er mye vegetasjon i form av trær og stauder som skaper en nokså frodig og lun opplevelse. I tillegg har alle bygninger takhager, som fungerer positivt for både sosial- og økologisk bærekraft og fanger opp overvann. I nord-øst er det en skog som rammer inn bygningene og som skjermer mot innsyn fra hovedveien.

Den brede miljøgaten langs bygningene i sør-vest er forebeholdt gående og syklist og er et hyggelig sted hvor man kan spasere, besøke butikker og kjøpe seg en kaffe på hjørnekafeen. På miljøgaten er det også mulighet for varelevering og plass til utrykningskjøretøy. Bygningene i sør-vest har næring i form av butikker og spisesteder i første etasje. De resterende etasjene er boliger. Bygninger og uterom er universelt utformet, slik at alle har tilgang og mulighet til å benytte seg av fellesarealene.



PERSPEKTIV

## LANDSKAPSPLAN

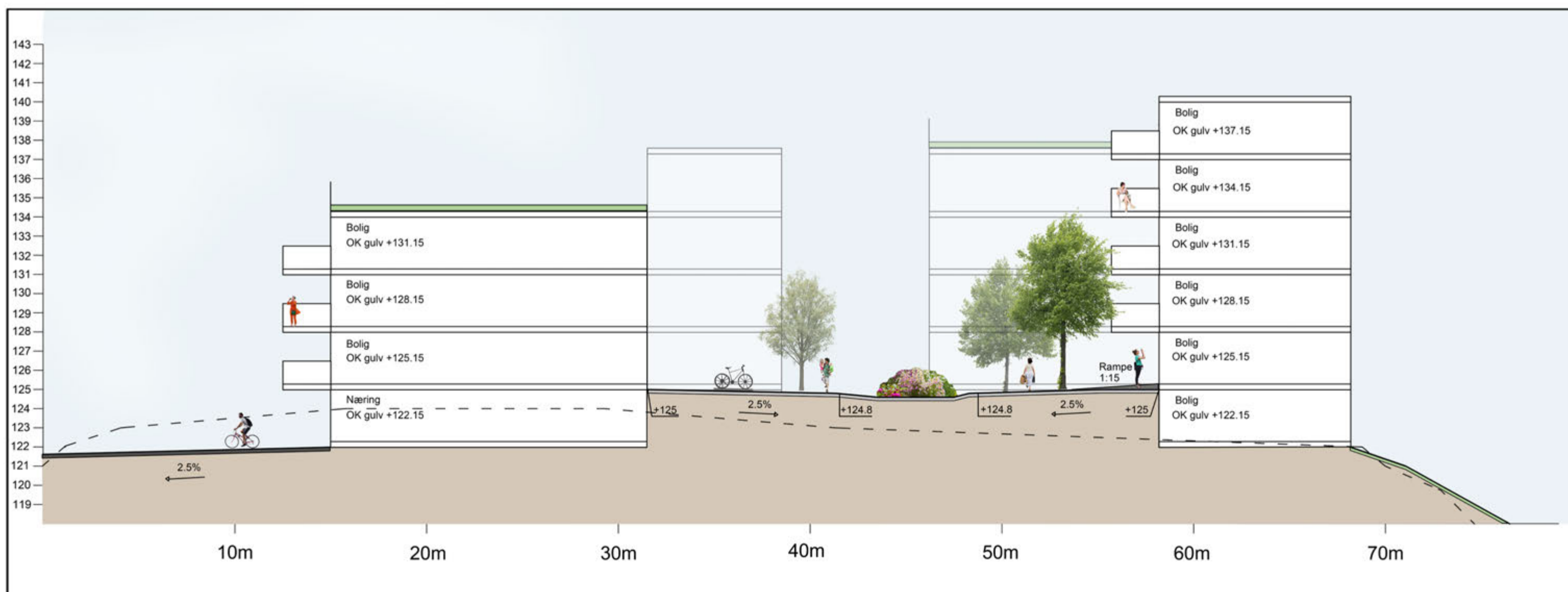

OPPRISS 1:200

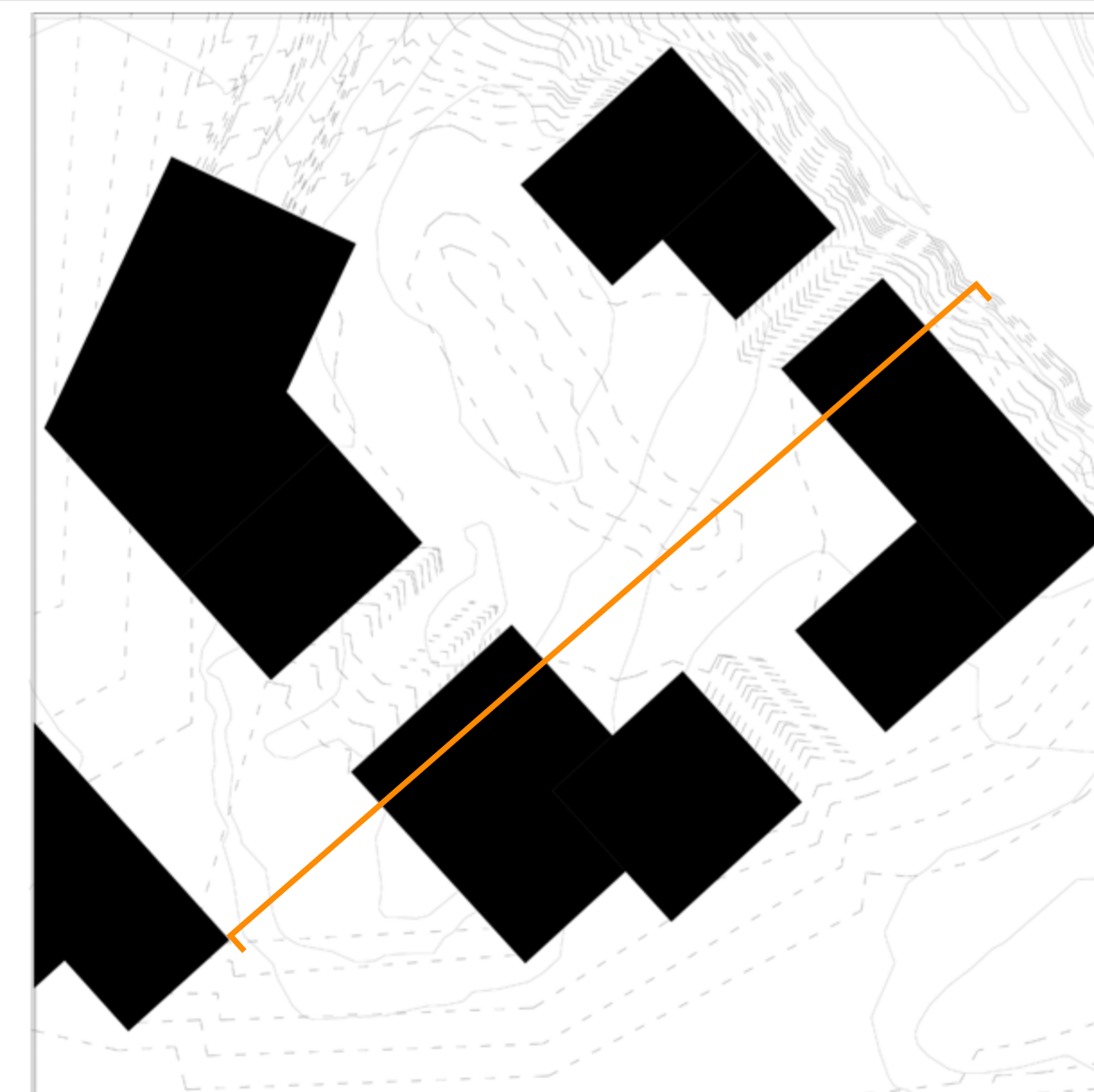

OPPRISSLINJE

### TEGNFORKLARING

- |  |               |  |                    |
|--|---------------|--|--------------------|
|  | Takhage       |  | Inngang            |
|  | Gangvei       |  | Benk               |
|  | Miljøgate     |  | Nye trær           |
|  | Granittheller |  | Sykkelparkering    |
|  | Gress         |  | Eksisterende koter |
|  | Hovedvei      |  | Nye koter          |
|  | Stauder       |  | Kotehøyder         |
|  | Rampe         |  |                    |



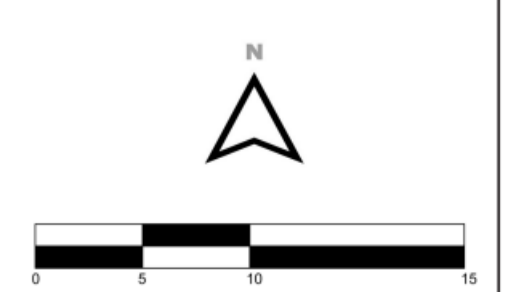









Landskapsplan  
Vevelstad  
Målestokk 1:200 (A2)  
Dato: 03.12.2021





# LANDSKAPSPLAN

**TEGNFORKLARING**

 Takhage	 Inngang
 Gangvei	 Benk
 Miljøgate	 Nye trær
 Granittheller	 Sykkelparkering
 Gress	Eksisterende koter
 Hovedvei	Nye koter
 Stauder	122.8 Kotehøyder
 Rampe	

Landskapsplan  
 Vevelstad  
 Målestokk 1:200 (A2)  
 Dato: 03.12.2021

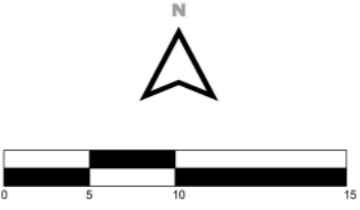

# OPPRISS 1:200

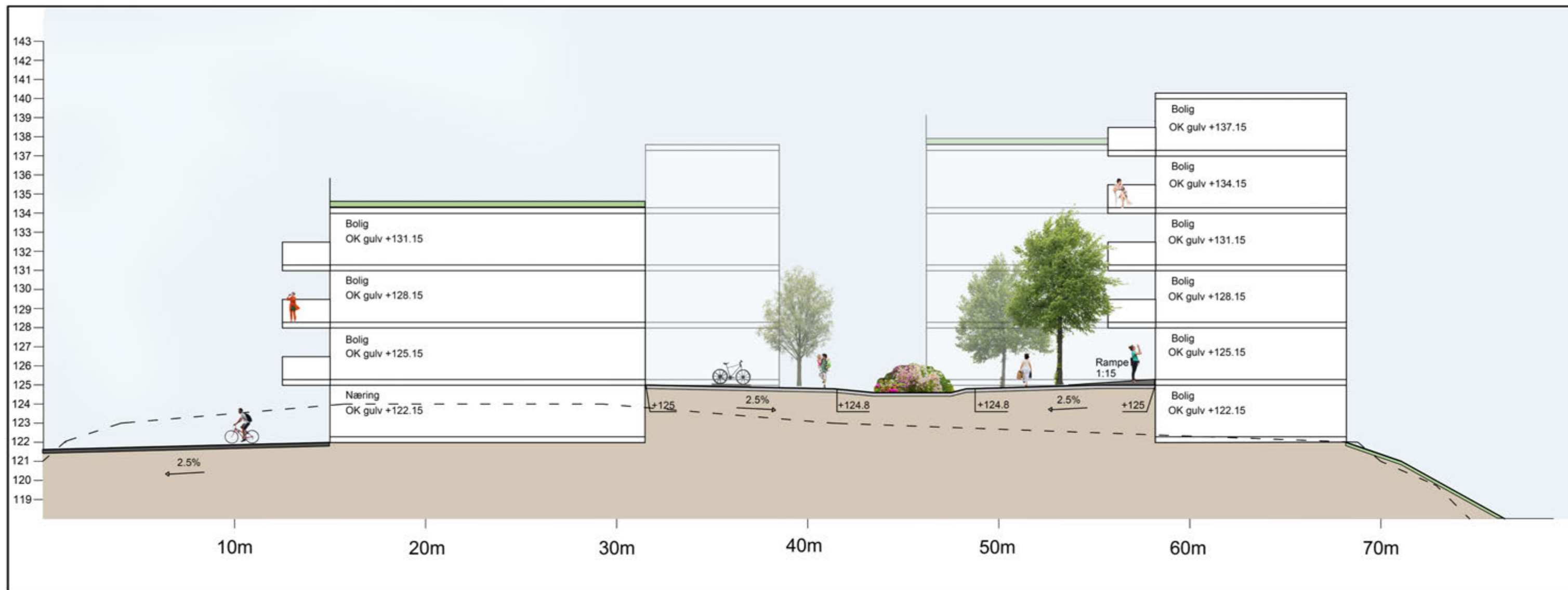

PERSPEKTIV





